

ANOULD , LORRAINE - FRANCE

**MAITRISE D'OUVRAGE**

**epfge**  
Etablissement Public Foncier  
de Grand Est

**ETABLISSEMENT PUBLIC  
FONCIER DE GRAND EST**

Rue Robert Blum B.P. 245 54701 Pont-a-Mousson Cedex France

MAITRISE D'OEUVRE

GROUPEMENT  
HEINRICH VON SPONECK & ALBERT ABUT ARCHITECTURE

HEINRICH VON SPONECK ALBERT ABUT ARCHITECTURE

ARCHITECTE LEONIE HEINRICH  
ARCHITECTE MANDATAIRE

ARCHITECTES ALBERT ABUT ET ROMAIN DUVAL  
ARCHITECTE - URBANISTE

Bureaux Tokyo: Minami-Aoyama 2-2-6-1101  
Minato-ku, Tokyo 107-0062 Japan

Bureaux Hong Kong: Unit 1205-6,  
FWD Financial Centre 308-320  
Des Voeux Road Central, Hong Kong, SAR

Bureaux Hanoi: 4/40 Xuan Dieu street  
Tay Ho district, Hanoi, Vietnam

AVEC

 **HÊTRE** architecture HETRE ARCHITECTURE - Architecte co-traitant  
6 Rue du Rhone 90000 Belfort, France

**CS<sup>2</sup>L** Ingénierie CS2L - BET Structure co-traitant  
31 bis Rue des Martres de Madargue 63200 Riom, France

 **BIG BANG** - Urbaniste & Paysagiste co-traitant  
114 Grande Rue de la Guillotière 69007 Lyon, France



**HBI-BET Deconstruction/Thermique/Economiste**  
de la construction Batiments co-traitant  
6 Rue du Rhone 90000 Belfort, France

 EODD - BET Ingenieurs conseils environnement co-traitant  
Bureaux Villeurbanne Parc Gratte-Ciel  
13-19 Rue Jean Bourgey 69100 France  
Bureaux Metz Immeuble Europa  
1 Rue Claude Chappe 57000 France

TITRE  
BATIMENT SAINT-LOUIS  
ELEVATION EST ET OUEST

PHASE

PRO

## MODIFICATIONS

MISE À JOUR

## INDICE

## ORIENTATION

ECHELLE  
1/250 / A3

DATE CRÉATION  
20.02.24

PAGE No.

203

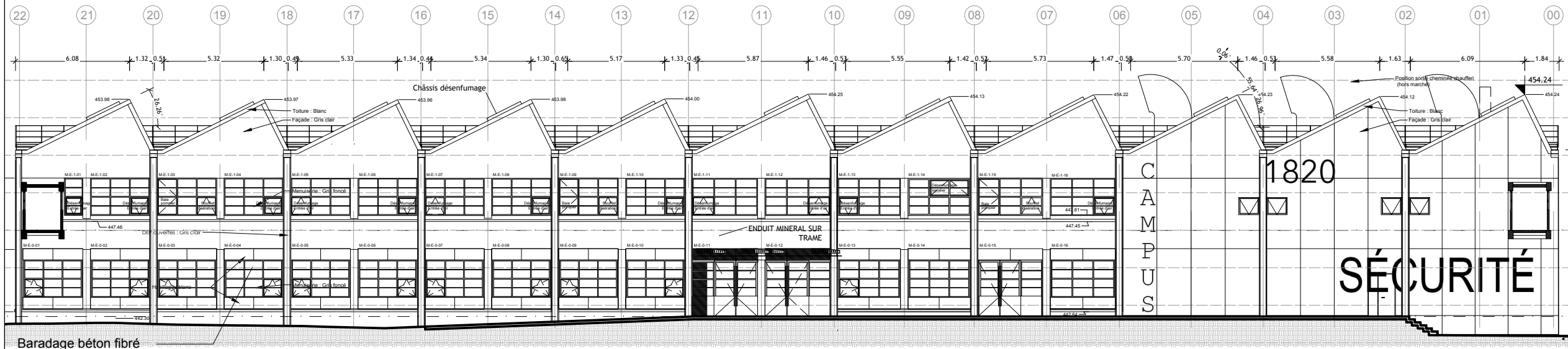

 **ELEVATION EST**  
Chassis entrée d'air désenfumage



Ouvrant confort oscillo-battant

 Ouvrant confort soufflet

**Ventelles**

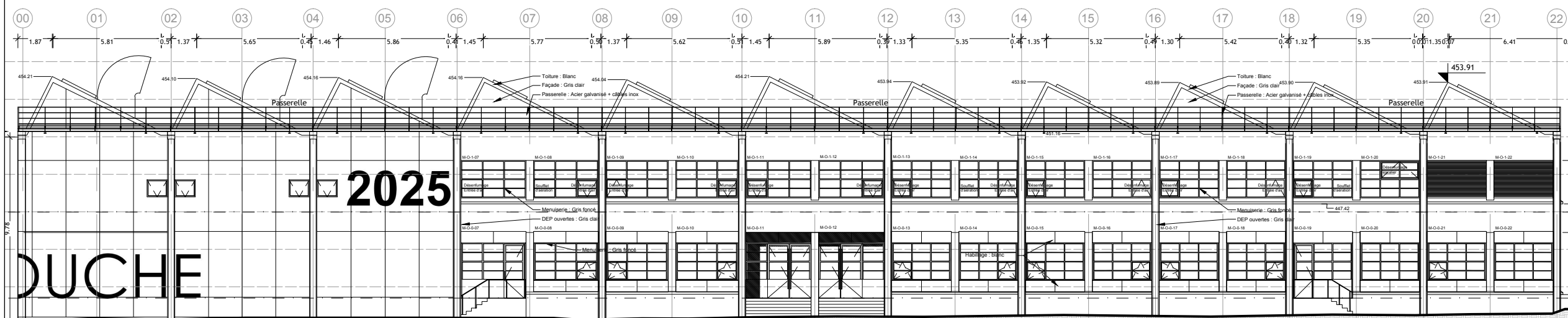

## ELEVATION QUEST

PAGE No.

203